



Installation SHV-Liveticker

Erstellt durch: SHV IT-Koordination und Administration
Erstellungsdatum: August 2016
Version: 2.1
Änderungsdatum 30.12.2017 Update Pkt. 1, 4

Inhalt

1	Technische Voraussetzungen	2
2	Download und Installation der Live-Ticker Software.....	2
3	Einstellungen.....	5
4	Fragen / Probleme zur Installation.....	5

1 Technische Voraussetzungen

Für den Betrieb der Live-Ticker Software werden folgende Mindestanforderungen gestellt:

- Notebook / Tablett-PC mit Windows XP oder höher
- Microsoft.Net Framework 4.6
- Bildschirmauflösung optimal ab 1920 x 1080
- Netzwerk-Zugang; Internet LAN oder Wireless
- Drucker; Optional für den Ausdruck des Medienreports und Spielbericht

→ Das Notebook muss zwingend am Strom betrieben werden.

2 Download und Installation der Live-Ticker Software

- Das heruntergeladene zip-File speichern und entpacken. Darin enthalten sind folgende Dateien:
SSCERuntime_x86-DEU.msi Microsoft SQL Server Compact
LT.Installer.msi SHV Live-Ticker
- Sofern der Live Ticker zum ersten Mal installiert wird, muss zuerst der „Microsoft SQL Server Compact“ installiert werden:

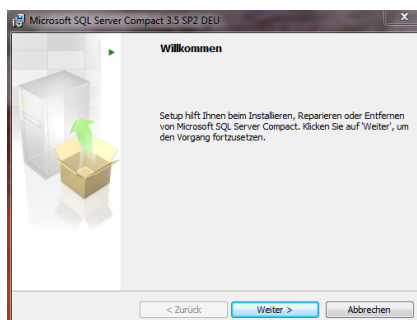

Datei „SSCERuntime_x86-DEU.msi“ doppelklicken (installieren).

> Weiter

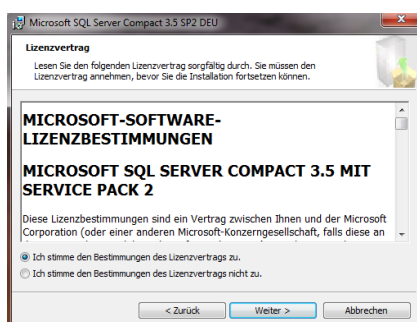

Den Bestimmungen zustimmen.

> Weiter

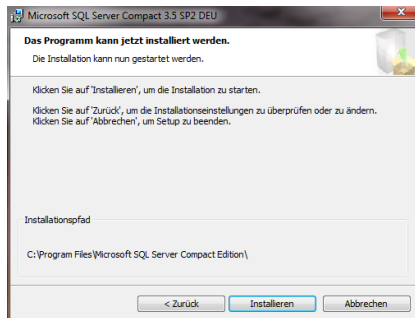

> Installieren

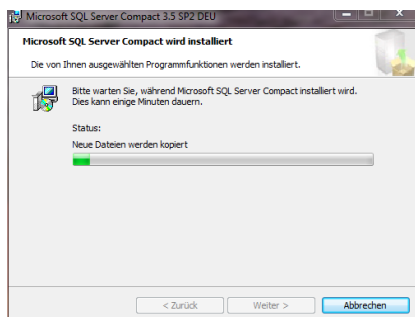

Dazwischen der Installation als Administrator zu-
stimmen.

Dann werden die Dateien installiert.

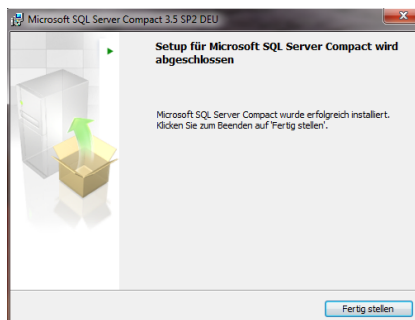

> Fertig stellen

- Beim Ersten Start wird die „Microsoft.Net Framework v4.0“-Version geprüft. Falls notwendig, folgen Sie einfach der Installations-Anweisung vom System.
- Installation Live-Ticker

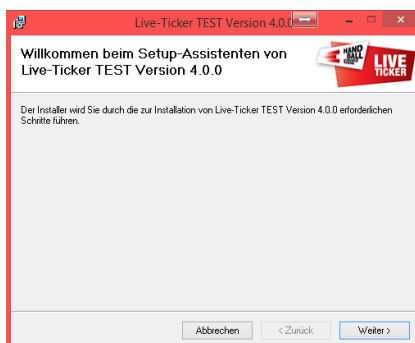

Datei „LT.Installer.msi“ doppelklicken (installieren).

> Weiter

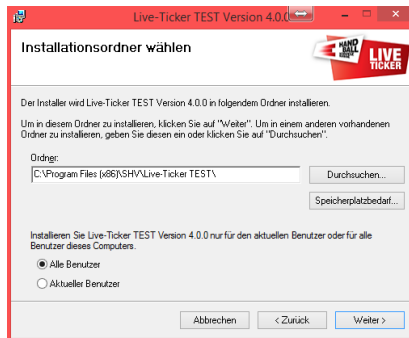

Installationspfad und ... (wenn möglich nicht verändern)

Alle Benutzer wählen

> Weiter

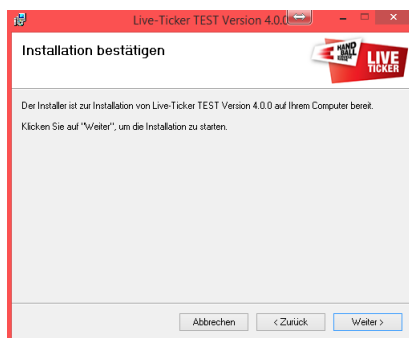

Installation bestätigen...

> Weiter

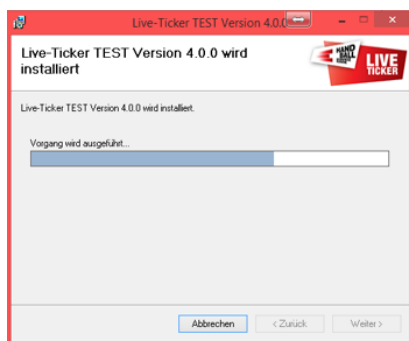

Dazwischen der Installation als Administrator zustimmen.

Dann werden die Dateien installiert.

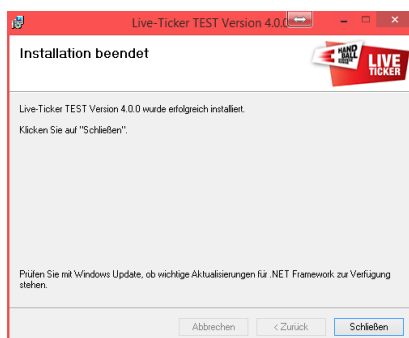

Installation beendet

> Schliessen

Auf dem Desktop wird eine Verknüpfung installiert.



Das Live-Ticker Programm ist nun installiert und betriebsbereit.

3 Einstellungen

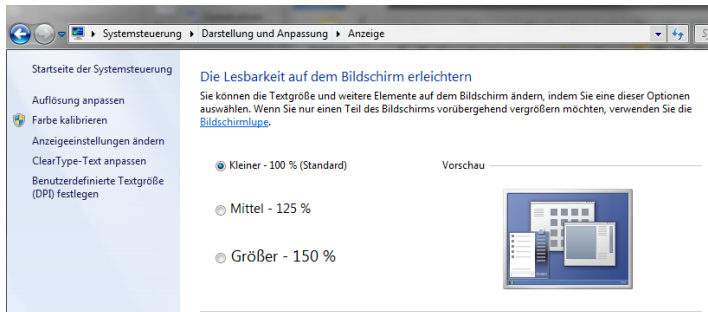

Notebook / Tablet-PC Einstellung der Darstellung auf 100% (Standard).

2-stellige Spieler-Nummern, Resultat-Anzeige und die Button-Texte werden vollständig angezeigt.

4 Fragen / Probleme zur Installation

Frage / Problem

Bei der Erst-Installation geht das Login nicht.

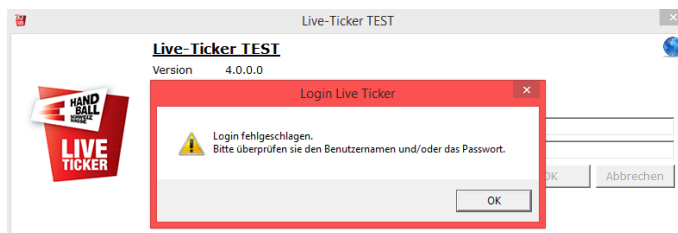

Antwort / Lösung

Der Live-Ticker muss bei der Erst-Installation Online sein. Obwohl das Notebook offensichtlich Online ist, kann man sich nicht einloggen. Der Live-Ticker Login-Dialog kann nicht online gehen. Siehe auch rechts oben im Login-Dialog ist die Weltkugel auf deaktiviert (grau).

Mögliche Ursache:

- Lokale Firewall und/oder...
 - Firewall von Antivirus Programm ...
- verhindert Kommunikation zu LT-Server.

...oder Spiel ist nicht vorhanden und die Weltkugel ist deaktiviert (grau).



...wie oben...

Oder **die Systemzeit vom Notebook stimmt nicht.**

Frage / Problem

Beim Start des Live-Tickers wird immer eine neue Datenbank erstellt (Loop).



Antwort / Lösung

Zuerst in der Systemsteuerung „Microsoft SQL Server Compact...“ deinstallieren und dann „SSCERuntime_x86-DEU.msi“ gemäss Anleitung nochmals installieren.

Oder es befindet sich bereits eine SQL-Server Instanz auf dem Client. Dies kann zu Konflikten führen. Andere Instanzen deaktivieren.

.net Framework 4.6 runterladen und installieren.

<https://www.microsoft.com/de-de/download/details.aspx?id=48130>